

Resultado da Avaliação de Conhecimentos Básicos e Convocação para Habilitação, Avaliação com RH e Gestor – Senac RJ

Cargo: Analista Sr (Contratos)

Processo Seletivo: PS1027

O Serviço Nacional de Aprendizagem Comercial do Rio de Janeiro vem informar aos interessados o resultado da etapa de Avaliação de Conhecimentos Básicos.

Os candidatos abaixo participarão da etapa de Habilitação, apresentando cópia da comprovação de escolaridade, conforme nível descrito no Informativo de Seleção da vaga:

Os candidatos receberão e-mail contendo link para entrevista, e deverão responder ao mesmo confirmando participação e anexando cópia do comprovante de escolaridade solicitado acima.

Candidato	Resultado da Avaliação de Conhecimentos Básicos	Habilitação, Avaliação com RH e Gestor	
		Data	Horário
Carolina Ledebark Ferreira Correa	Apto	11/10	09h
Isabella Paula Bernardino	Apto	11/10	10h
Isadora Peres Nunes	Apto	11/10	11h
João Rodrigo Barros De Oliveira	Apto	11/10	14h30
Juliana Alves Medina	Apto	11/10	15h30

Michelle Domingues Alves De Carvalho	Apto	11/10	16h30
Wagner Dos Reis Saturnino	Apto	11/10	17h30

Rio de Janeiro, 08 de Outubro de 2024
Recursos Humanos - Senac RJ

Resultado da Avaliação Curricular e Convocação para Avaliação de Conhecimentos Básicos – Senac RJ

Cargo: Analista Sr

Processo Seletivo: PS1027

O Serviço Nacional de Aprendizagem Comercial do Rio de Janeiro vem informar aos interessados que, após a etapa de Avaliação Curricular, os candidatos abaixo estão aptos para seguimento no processo.

Candidatos

Alisson Da Silva Barreto
Carolina Ledebark Ferreira Correa
Cesar Augusto Rodrigues Anjo Filho
Flavia Mendes Furtado Leite Azevedo
Gabriel Guimarães Juliace Verissimo
Isabella Paula Bernardino
Isadora Peres Nunes
João Rodrigo Barros De Oliveira
Juliana Alves Medina
Lorena Cristine Lima Moura

Márcio Da Silveira Peixoto
Michelle Domingues Alves De Carvalho
Wagner Dos Reis Saturnino

A etapa de Avaliação de Conhecimentos Básicos será online e ocorrerá no dia **07/10/2024**, entre **00h e 22h**, com **duração máxima de uma hora corrida (para cada prova), contada a partir do primeiro acesso.**

Para acessar e iniciar a prova, o candidato deve usar o link abaixo, no período supracitado:

Orientações para a realização da prova objetiva:

- Seu login e sua senha são o seu CPF - digite apenas os números, sem pontos e traços.
- Escolha um local calmo e com boa conexão de internet, que lhe permita fazer a prova sem interrupções e distrações;
- Dê preferência ao uso de Notebooks e Desktops para realizar a prova. O uso de tablets e celulares **NÃO É RECOMENDÁVEL**.
- Mantenha seu computador conectado a uma fonte de energia elétrica, evitando que a prova seja interrompida e anulada por algum problema de bateria baixa.
- Recomendamos a utilização dos navegadores Mozilla ou Chrome, em suas versões mais atualizadas, para acesso à plataforma de provas. **NÃO UTILIZE** o Internet Explorer.
- Ao iniciar sua avaliação você deverá concluí-la em um único acesso, sem sair do ambiente da prova.
- É proibido qualquer meio de consulta durante a realização da prova, e caso ocorra qualquer pesquisa em sites de busca o sistema poderá identificar e anular a prova com consequente exclusão do candidato do processo seletivo.
- Não nos responsabilizamos por eventual instabilidade de acesso devido a alguma falha de conexão do candidato com a internet, que possa ocasionar problemas no decorrer e na finalização da prova.

provas.rj.senac.br

IMPORTANTE: Guarde este e-mail para acessar o link acima no dia de sua prova.

OBS: Caso necessite, segue e-mail para contato durante a realização da prova: selecao@rj.senac.br (horário comercial - 9h às 18h).

Rio de Janeiro, 03 de Outubro de 2024
Recursos Humanos - Senac RJ

MANUAL DO CANDIDATO

Que bom que você quer transformar com a gente!



**Conheça o nosso processo e prepare-se
para a jornada de seleção!**

Cargo: Analista Sr.

Número de vagas: 01

Local de trabalho: Sede – Rua Marques de Abrantes, 99 –
Flamengo/RJ

Carga horária: Segunda à Sexta-feira – 09h às 18h

Contrato de Trabalho: Prazo indeterminado

Salário: R\$ 6.540,00

Período de Inscrição: de 19/09/2024 a 25/09/2024



O que você precisa ter:

- Graduação completa em Direito ou Administração ou áreas afins;
- Sólida experiência profissional com gestão de contratos corporativos e/ou elaboração de contratos;
- Experiência em negociação com fornecedores;
- Conhecimento pacote office.
- Idade mínima no ato da inscrição: 18 anos.

O que você irá fazer

- Apoiar as áreas técnicas na elaboração de especificações técnicas dos objetos a serem contratados;
- Intermediar junto aos fornecedores a entrega dos documentos de habilitação jurídica, de regularidade fiscal nos âmbitos federal, estadual e municipal;
- Preparar e/ou validar minutas de contrato a partir das especificações técnicas da contratação;
- Revisar e validar os editais dos processos licitatórios;
- Acompanhamento e controle de fases dos processos de contratação (status, execução dos serviços, saldos contratuais);
- Controlar a movimentação de documentos internos e externos tramitados pela coordenação de contratos;
- Reajustar e negociar valores e condições contratuais junto aos fornecedores;
- Auxiliar o atendimento de auditorias e prestações de contas;
- Executar demais atividades da área.

Entenda sua jornada

1ª etapa:

Avaliação curricular (eliminatória)

Nesta etapa, faremos a triagem dos currículos de acordo com os requisitos obrigatórios da vaga. Certifique-se de que as informações do seu currículo estejam atualizadas e seu cadastro completo.

Os currículos serão analisados seguindo a ordem de inscrições e você receberá uma mensagem automática confirmando a sua candidatura.

Caso recebamos mais de 10 candidaturas para uma vaga, os currículos adicionais poderão ou não ser analisados nesta fase inicial.



2ª etapa:

Avaliação de conhecimentos básicos (eliminatória e classificatória)

Aqui, você realizará uma avaliação online, com até 20 questões objetivas. **O percentual mínimo para aprovação é de 70%.**

Confira o conteúdo programático da sua prova:

○ Pacote Office:

- **WINDOWS:** Conceitos básicos sobre sistemas operacionais. Componentes básicos de um computador. Arquivos e pastas. Painel de Controle. Teclas de atalho. Menu iniciar. Barra de Tarefas. Acessórios do Windows. Ponto de restauração, Backup, Limpeza e desfragmentação de disco. Lixeira. Vírus, Antivírus, Atualizações e Firewall. Conexão de rede.
- **WORD:** Fonte, Parágrafo, Teclas de Atalho, Ilustrações, Configurar Página, Estilos, Páginas, Tabelas, Ilustrações, Caixa de Texto, WordArt, Letra Capitular, Configurar Página, Sumário, Cabeçalho e Rodapé, Mala Direta, Corretor Ortográfico, Modos de Exibição, PDF.
- **EXCEL:** Formatação. Alinhamento. Filtros. Tabela dinâmica, Formatação condicional. AutoSoma. Classificar. Funções: SOMA, MÉDIA, MÍNIMO, MÁXIMO, SOMASE, SOMASES, MEDIASE, MEDIASES, CONT, CONT.SE, CONT.SES, PROCV, PROCH, SEERRO, SE, OU, NÃO, E.
- **Power Point:** Modos de apresentação. Slides. Plano de fundo. Layout de Slide. Elementos Visuais. Apresentação. Teclas de Atalho. Efeitos e Animação. Slide Mestre.

○ Português

- **ASPECTOS GRAMATICAIS:** flexões e emprego das classes gramaticais (substantivos, artigos, adjetivos, pronomes, numerais, verbos, advérbios, preposições e conjunções), vozes verbais e sua conversão, concordância nominal e verbal, regência nominal e verbal, emprego do acento indicador da crase, emprego das conjunções, das locuções conjuntivas e dos pronomes relativos. **PONTUAÇÃO:** emprego dos sinais pausais, vírgula, ponto e vírgula e vírgula e ponto, emprego dos sinais melódicos, dois pontos, ponto de interrogação, ponto de exclamação, reticência, aspas, parênteses, colchetes e travessão. **LEITURA E ANÁLISE DO TEXTO:**



3ª etapa:

Bate-papo com o RH e comprovação de elegibilidade (eliminatória e classificatória)

Nesta fase você deverá comprovar os requisitos de formação requerida pela vaga. Por isso, se você ainda não tiver anexado seu comprovante de escolaridade, curso, treinamento e/ou laudo médico (em caso de PcD) na plataforma, atualize seu cadastro. Este é o momento de você mostrar seus conhecimentos, habilidades, experiências, objetivos de carreira e também avaliar se há match com a cultura da empresa.

4ª etapa:

Conversa com o gestor ou avaliação técnica prática (eliminatória e classificatória)

Nosso objetivo nesta etapa é analisar seus conhecimentos técnicos e habilidades práticas garantindo que você é o que falta na empresa. Prepare-se para demonstrar seu conhecimento prático e as entregas que denotem suas habilidades e competências para assumir a vaga.

Para aprovação nesta etapa será exigida a pontuação mínima de 70%.



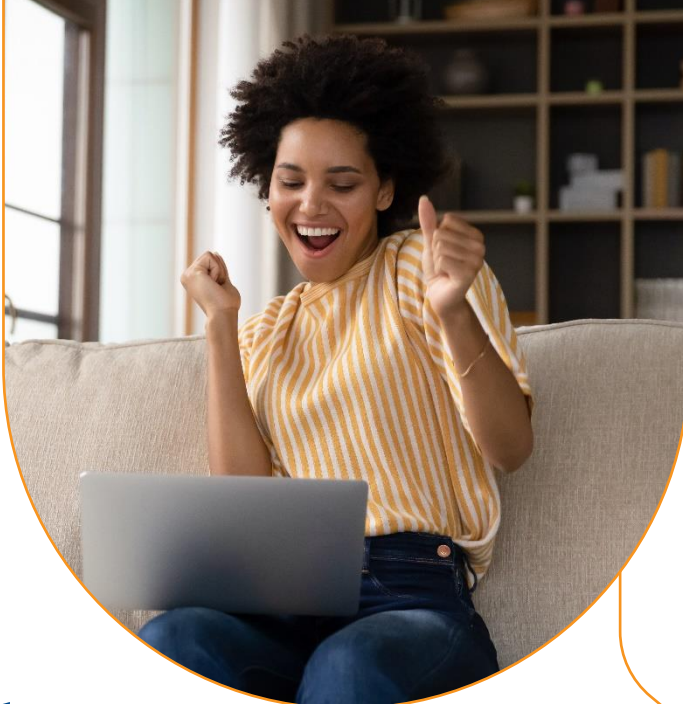

5ª etapa:

Divulgação do resultado

Se você mostrou que transformação é algo que te move, nós vamos te dar a boa notícia por e-mail, juntamente com as informações sobre os próximos passos: exame médico admissional e entrega de documentação.

O processo seletivo não termina na divulgação do resultado. Para prosseguir com a admissão, é necessário que o exame médico ateste que você está apto do ponto de vista de saúde para a função.

Fique atento às informações que você vai receber por e-mail e se organize para cumprir todas as etapas nas datas combinadas. **Se chegou até aqui, é porque queremos muito que você transforme com a gente!**

O que oferecemos

O Senac RJ tem uma ampla e diferenciada carteira de benefícios. Além dos comumente praticados pelo mercado, estamos sempre atentos ao desenvolvimento e ao bem-estar dos nossos colaboradores.

- **Vale Transporte**
- **Empréstimo Consignado**
- **Plano de Saúde**
- **Plano Odontológico**
- **Auxílio-babá ou Educação Infantil**
- **Auxílio PcD**

E mais:

Cursos Gratuitos

Desconto de 100% em cursos do Senac da área de atuação do colaborador.

Day Off de Aniversário

Curta o seu dia do jeito que você quiser.

Licença Paternidade Estendida

10 dias para o colaborador participar mais ativamente dos primeiros dias do filho ou filha.

Total Pass

Mais saúde e bem-estar em mais de 2 mil academias credenciadas por um valor reduzido.

Vale Refeição/Alimentação

Flexibilidade com cartão único para uso em supermercados ou restaurantes.

Cesta de Natal

Celebre com a família e deixe sua ceia ainda melhor.

Plano de Previdência Privada

Você contribui e a empresa complementa com o mesmo valor.

Auxílio Doença / Acidente de trabalho

Um complemento na hora em que você mais precisa.

Credencial Sesc

Acesso à maior rede de teatros do Estado do Rio, piscinas, quadras poliesportivas, exposições e muito mais.

Programa Conviva

Ações de cuidado com a saúde do corpo e da mente.

Você também precisa saber

Este manual apresenta todos os critérios e procedimentos estabelecidos pelo Senac RJ para o processo seletivo. Ao se inscrever na vaga, você deverá ter ciência de todas as informações aqui divulgadas. Leia com atenção as disposições a seguir:

- O Senac RJ reserva-se o direito de proceder alterações neste processo seletivo, podendo fazer inclusões ou exclusões de etapas desde que informadas aos candidatos e mantida a concorrência/igualdade do procedimento. Para tanto, divulgará a(s) alteração(ões) através de e-mail.
- O processo seletivo terá validade de até 24 meses a partir da data do anúncio, sendo possível convocar os candidatos a ocupar novas vagas do mesmo cargo e perfil ao longo deste período.
- A aprovação no processo seletivo não gera compromisso de aproveitamento por parte do Senac RJ.
- O Senac RJ reserva-se o direito de excluir do processo seletivo o candidato que prestar declaração falsa, inexata ou, ainda, que não satisfaça a todas as condições estabelecidas neste documento, mesmo que o fato seja constatado posteriormente.
- Não serão admitidos parentes até o terceiro grau civil, afim ou consanguíneo, de membros da Alta Direção das entidades do Sistema Fecomércio RJ, ou de presidente e membros efetivos e suplentes do conselho nacional, do conselho fiscal ou dos conselhos regionais dessas entidades
- O Senac RJ poderá adiar, suspender, revogar ou anular o processo seletivo, sem que caiba qualquer indenização ao candidato.

- O candidato PcD poderá ter uma avaliação presencial com área de Medicina e Segurança no Trabalho do Senac RJ.
- Em atendimento ao Art. 9º, da Lei nº 14.811/2024, será solicitado aos candidatos aprovados no processo seletivo que apresentem suas certidões de antecedentes criminais (estadual e federal) atualizadas junto aos demais documentos necessários à admissão. A entrega das certidões é obrigatória para todos os colaboradores da instituição, e para emití-las, você deve acessar os links abaixo:

Certidão Federal (emissão imediata)

Certidão Estadual (prazo de 8 dias para emissão)

Tem alguma dúvida? Escreva
para selecao@rj.senac.br
ou entre em contato com o
recrutador do seu processo.

[#vemsersenac](#)

 Transformação
é o que move a gente.
A gente se inspira em você.

Senac